２０１３年☆春 市内８ヶ所で開催
岐阜市議会議員 和田直也【クラブ青空♪】の

きちんと
市政＆議会報告会 を ▶

facebook,twitter
市議 和田直也 公式ＦＢサイト

30分ダイジェスト版で YouTube 動画にまとめました

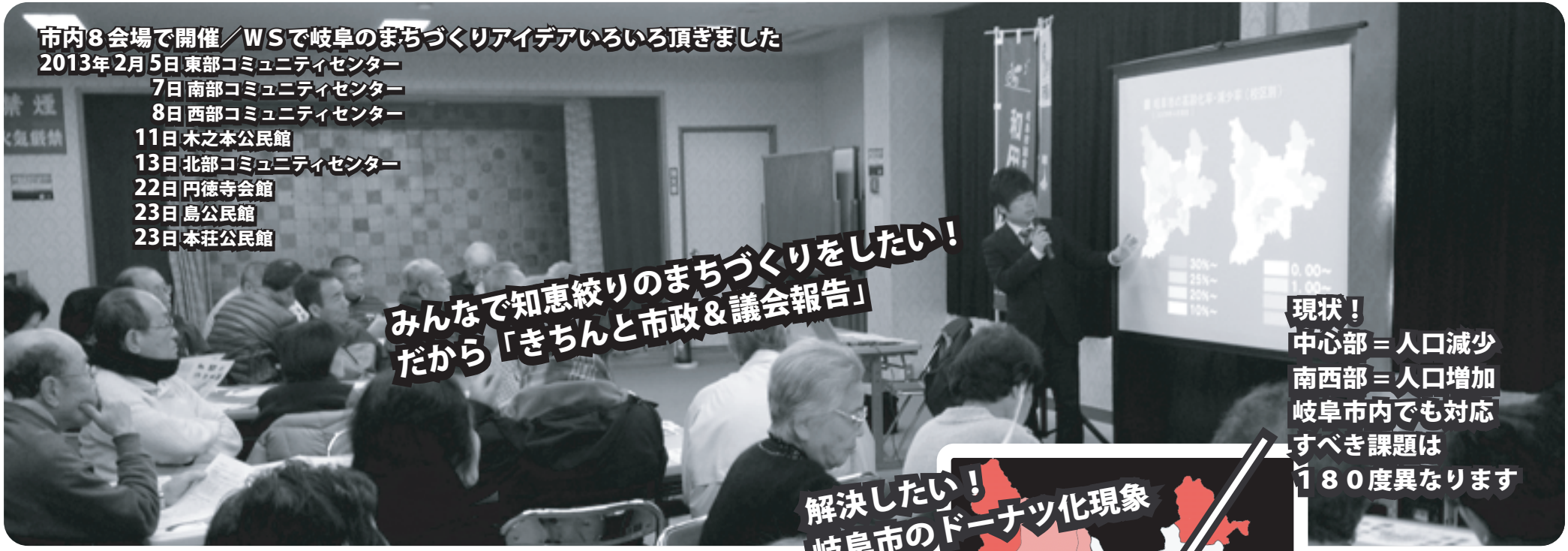

解決したい！
岐阜市のドーナツ化現象

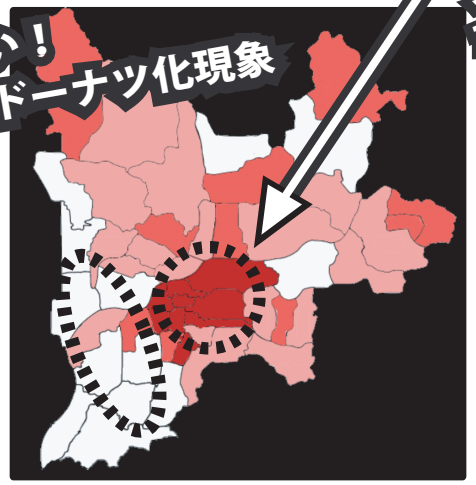

65歳以上の居住人口率
- 30%～
- 25%～
- 20%～
- 10%～

YouTube 動画 でご覧頂けます。
今回の内容は以下の５項目（２０１３年☆春／きちんと市政＆議会報告）

1. 市議 和田直也 のミッション（岐阜市政における僕の使命）
2. 議会改革の進捗状況を報告
3. 前年度（Ｈ２３年度）決算を家計簿に例えて解説
4. 今年度（Ｈ２４年度）予算を総合計画に沿って報告
5. みんなでＷＳ（ワークショップ）各地域の課題に沿って意見交換