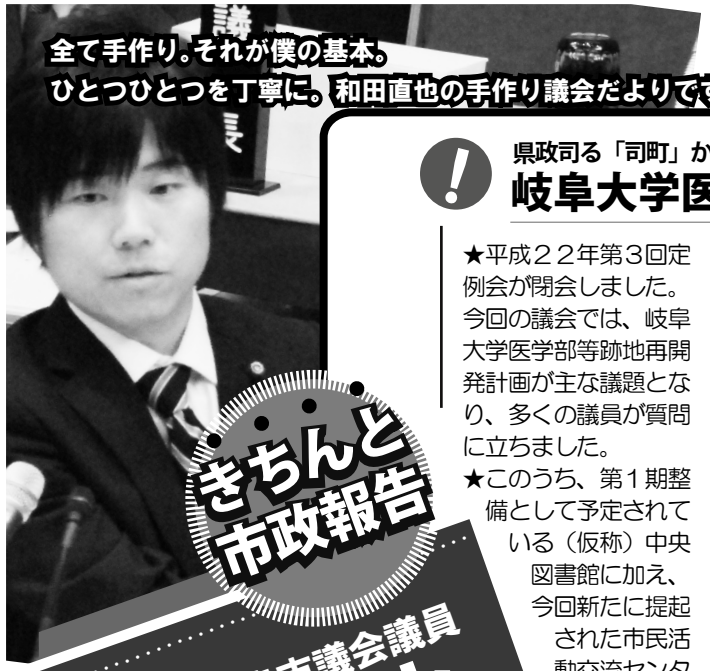

全て手作り。それが僕の基本。
ひとつひとつを丁寧に。和田直也の手作り議会だよりです。

いつも青空が広がるまちへ
今日も全力で頑張ります！

2010年 <夏号 No.2>

きちんと市政報告

最年少★岐阜市議会議員
和田直也。
皆様の声をお聞かせ下さい

県政司る「司町」から、新しい市民の時代の「つかさのまち」へ！
岐阜大学医学部等跡地再開発計画

★平成２２年第３回定例会が閉会しました。今回の議会では、岐阜大学医学部等跡地再開発計画が主な議題となり、多くの議員が質問に立ちました。

★このうち、第１期整備として予定されている（仮称）中央図書館に加え、今回新たに提起された市民活動交流センターについては、近隣の類似施設との違いや、部局間連携が不十分ではないかと指摘、さらに市民の皆様の声を十分に把握すること要請しました。基本計画については、改めてパブリックコメントの制度を活用して、市民の皆様の声を伺うことになりました。７月１日号の「広報ぎふ」に詳細が掲載されています。市のＨＰからもコメントして頂けます。

★そもそも「つかさのまち」づくりは、県政司る司町という地名から由来しています。これまで約５年間かけて市民の公募委員、有識者など関係者が加わり、議論を重ねてきました。いよいよ新しい時代の「つかさのまち」づくりが始まります。多くの皆様の声を反映してよりよいまちづくりを目指します。皆様のアイデアをお寄せ下さい。

★新しい時代の「つかさのまち」づくり。

①(仮称)中央図書館・市民活動交流センターを建設予定
②緑や水を活かした利用価値の高い広場を整備予定
③県は建物の前面部分の保存を表明。再活用法は検討中
④利便性の高い行政機能（新市庁舎）を検討中

②憩い・にぎわい広場

▼断面イメージ

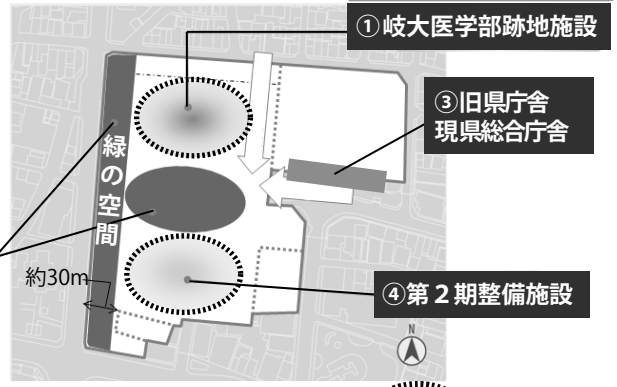

市会議員って毎日何しているの？
議員報酬・政務調査費って何に使っているの？
市議会で質問した政策はその後どうなっているの？
ひとつひとつを丁寧に。ＨＰで全面公開！

ほしい情報をわかりやすく 市政の動きをより詳しく
和田直也 検索
一発検索
０８年度マニフェスト大賞 地方議員部門 ベストホームページ賞にノミネート！

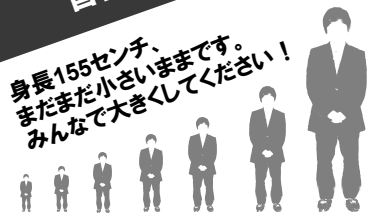

身長155センチ、
まだまだ小さいままです。
みんなで大きくしてください！

和田直也を大きくする会
〒500-8851 岐阜市大宝町 1-5
TEL + FAX： 058-251-2638
E-mail： office@wada-naoya.jp
URL： http://www.wada-naoya.jp/

▼ 和田直也のプロフィール
1980 岐阜市生まれ
（岐阜幼稚園、木之本小、本荘中卒業）
1999 県立岐阜商業高校卒業
2006 立命館大院修了（法学修士）
～会社員を経て～
2007 岐阜市会議員初当選（26歳）

岐阜市版！
事業仕分けを段階的に進めます。

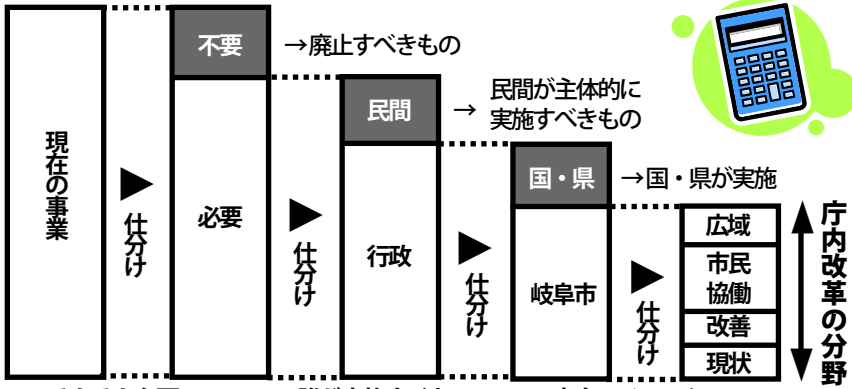

★「なんでもかんでも」から「あるもの探し」へ！都市経営の考え方を転換します。

進む！自治体の内部改革！
大阪市の事業仕分けを視察

★ 政策シンクタンク「構想日本」の協力で大阪市が独自で進める事業仕分けの作業を視察しました。大勢の市民が見守る中、弁護士や有識者、一般市民等から構成された「仕分け人」が、ゴミ収集、公衆トイレ、市営地下鉄、市斎場、図書館の運営等の事業について市の取り組みを厳しくチェック。市担当部局の改革に向けた誠意も感じられました。岐阜市においても市民の皆様にわかりやすい形で改革が進むよう、導入を含めて要請します。

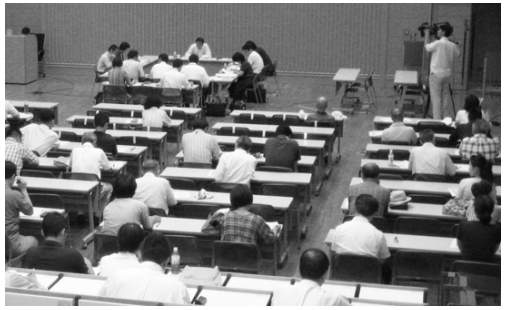

▲大阪市の事業仕分け（議論がテキパキ進みます）